

# Bornholm 21-24 maj 4 dage / 22-24 maj 3 dage - 2020

Hotel Abildgård, halvpension (inc. drikke til maden (18-21))



Overnatning:

2 nætter fredag – søndag

3 nætter torsdag - søndag

Værelses pris

Værelses pris

2 p. 2650,-/1325,-

2 p. 3975,-/1988

3 p. 3500,-/1166,-

3 p. 5250,-/1750

4 p. 4350,-/1088,-

4 p. 6525,-/1633

Færge, bro og benzin ca. 300 p.p.

Samlet pris vil blive for 2 nætter mellem 1400,- og 1600,- p.p.

For 3 nætter mellem 1950,- og 2300,- p.p.

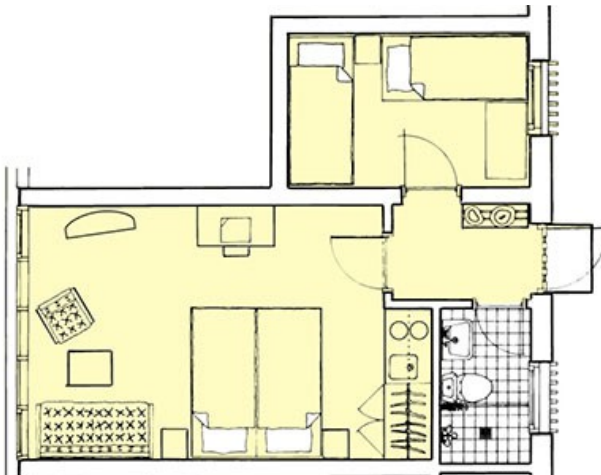

Prisen er beregnet ud fra at der køres med 4 personer i hver bil og med cykel holder til 4 cykler.

Pris p. bil er ca. 1200 kr. retur med bro, færge og benzin

Så vis der bliver en anden fordeling, 2 eller 3 personer pr. bil vil prisen der ved stige.

Så hvis man kun er 2. i en bil vil prisen blive ca. 300 dyrere.

## Sidste fris for tilmelding 1 sep.

[Palle@westh-jensen.eu](mailto:Palle@westh-jensen.eu)

Den tidlige tilmelding skyldes at der skal bestille færge billetter lige så snart det er muligt.

Så skal vi se på hvem der køre med hvem og hvordan.

Der er jo nogen der skal stille bil til rådighed.

Der er også mulighed fir vi tager en bil med så mange cykler der nu kan stables i den, det bliver jo nok svært at finde cyklestativer nok-

Håber på stor tilslutning

KH.

Palle

